

**Universidad Nacional Mayor de San Marcos  
Facultad de Ciencias Económicas  
Instituto de Investigaciones Económicas  
“JUEVES ECONÓMICOS”**

**Proyectos de Inversión en  
Salud  
La Metodología del Marco  
Lógico para el diseño de  
Proyectos en Salud**

Se trata solamente de reorganizar las actividades según un orden jerárquico, o sea metas, objetivos y productos, que culminen sistemáticamente en el propósito principal del que hemos hablado antes. Creedme.



# HERRAMIENTAS DE DIAGNOSTICO



# HERRAMIENTAS DE DIAGNOSTICO



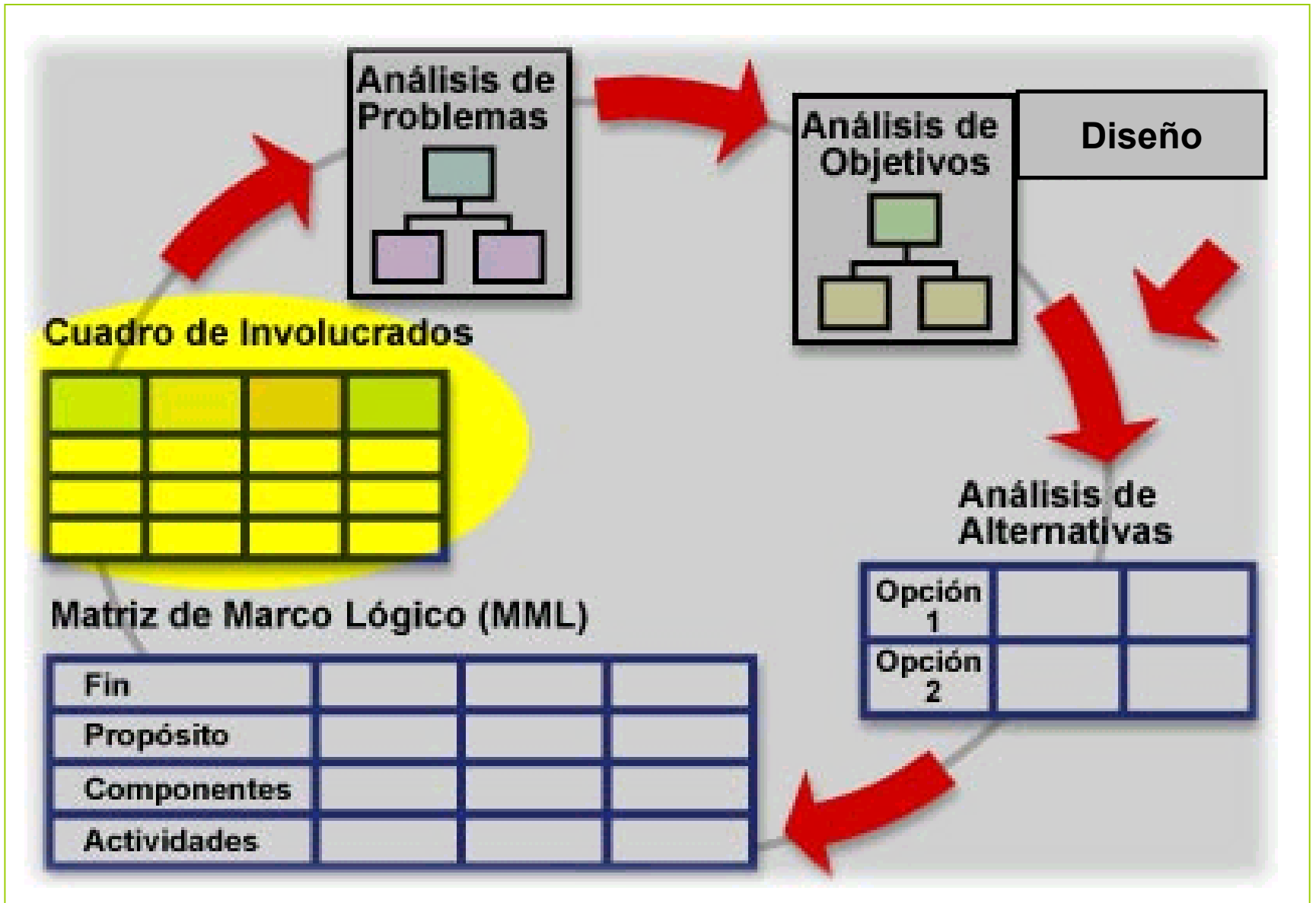

# ANALISIS DE INVOLUCRADOS

## **Objetividad**

al considerar  
diversos  
puntos de  
vista



## **Pertenencia**

por parte de  
los  
involucrados  
al incluirlos  
en la  
planificación

# ANALISIS DE PROBLEMAS

Es una técnica para:

- ▶ Analizar la situación existente en relación con una problemática determinada.
- ▶ Identificar los problemas principales en ese contexto.
- ▶ Definir el problema central en la situación
- ▶ Visualizar las relaciones causa-efecto en el árbol de problemas.

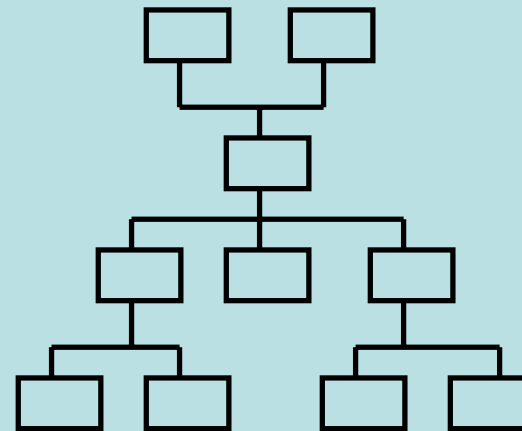
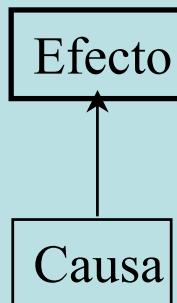

# ANALISIS DE OBJETIVOS

Es una técnica para:

- ① Describir una situación que podría existir después de solucionar los problemas.
- ② Identificar las posibles alternativas para el proyecto
- ③ Visualizar estas relaciones medio-fines en un árbol de objetivos.

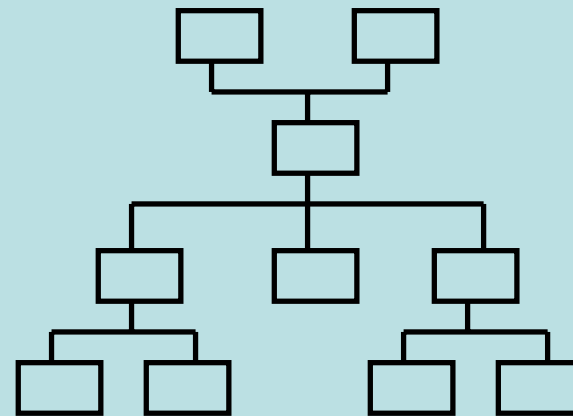
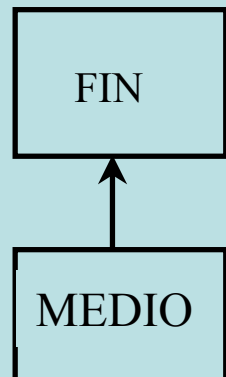

# Elaborar el Árbol de Objetivos

- **Conversión de las causas del problema en medios del proyecto y elaboración del árbol de medios**

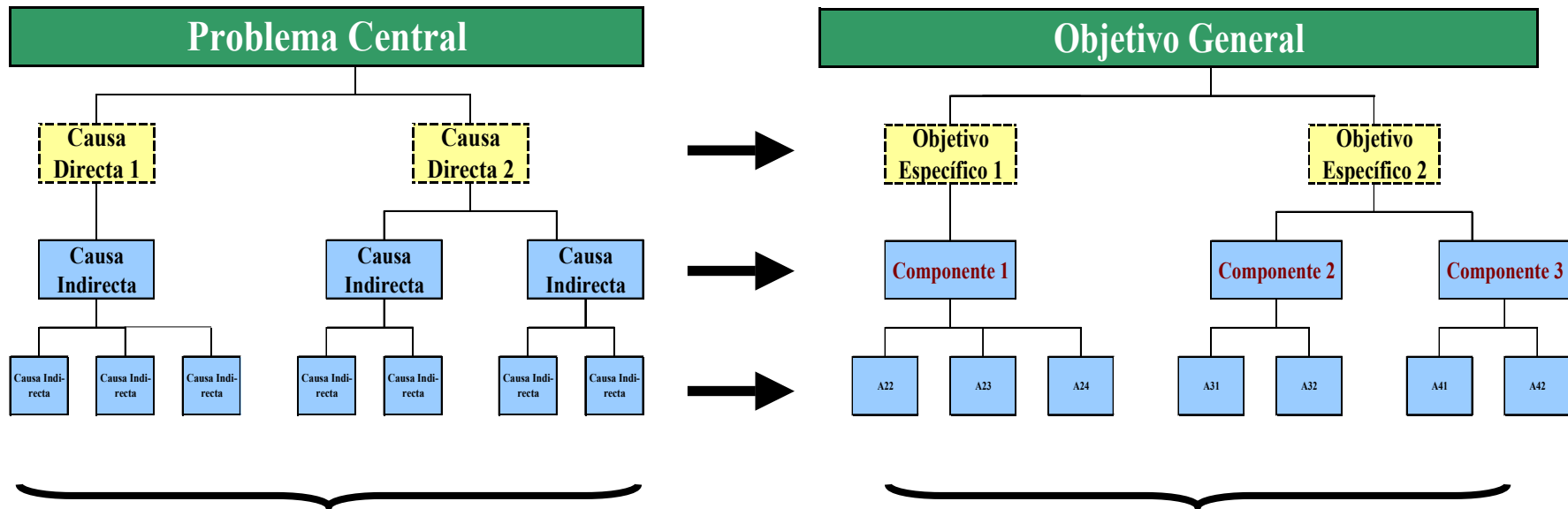

# Elaborar el Árbol de Objetivos

Conversión de los efectos del problema en fines del subproyecto y elaboración del árbol de fines

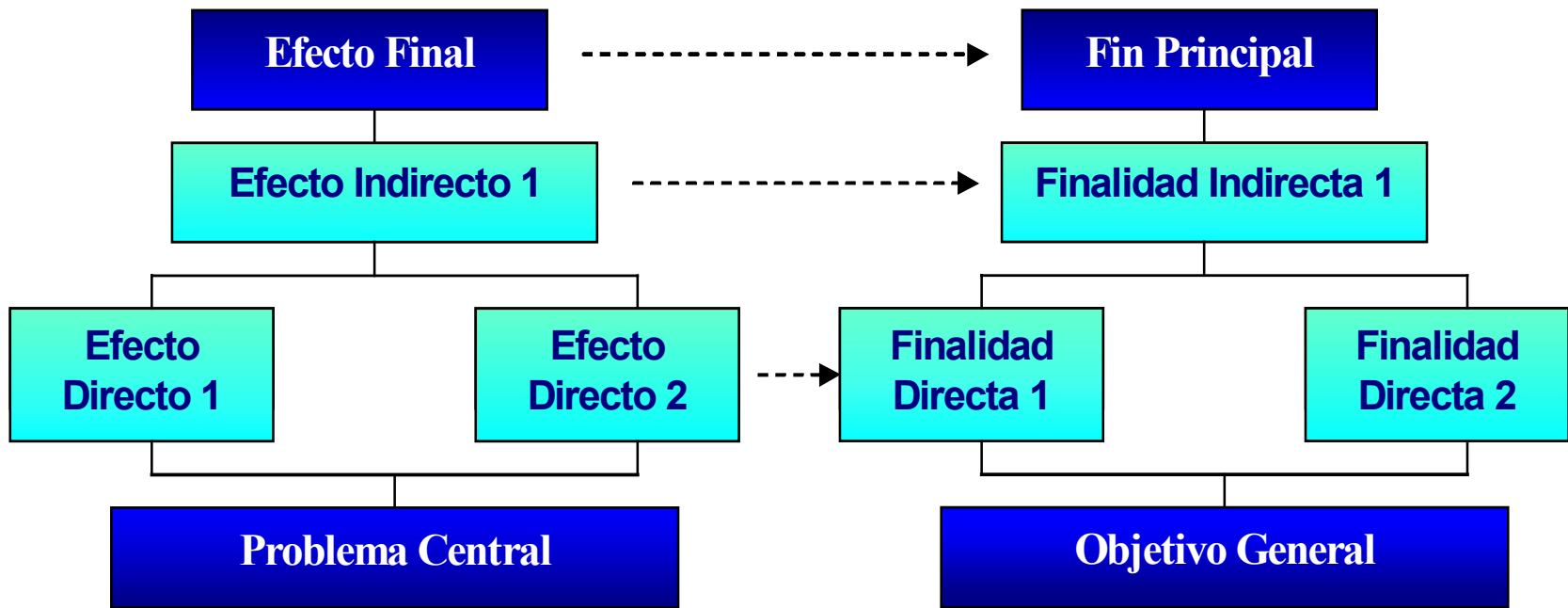

# Jerarquía de Objetivos: La Lógica Vertical

De los pasos anteriores, transferir a la Matriz de Planificación los objetivos del proyecto

Árbol de Problemas

Árbol de Objetivos

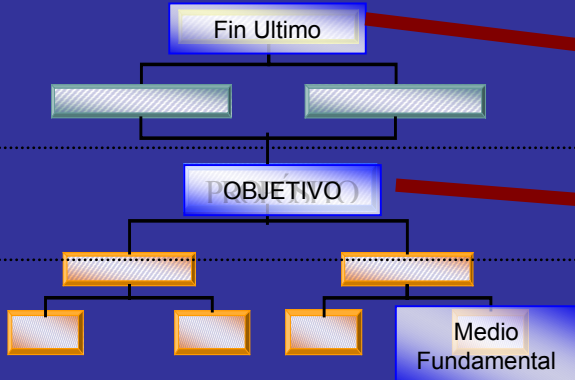
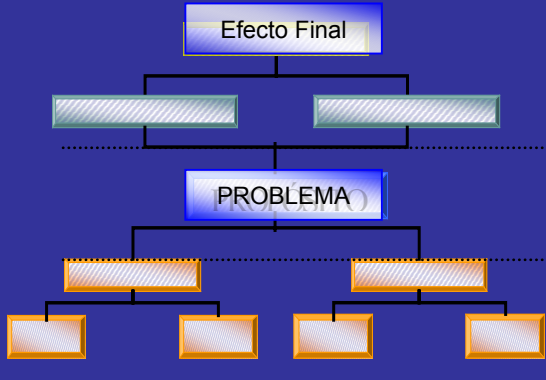

Resumen Narrativo	
Fin	→
Propósito	→
Componentes	→
Actividades	→

# Cadena de resultados

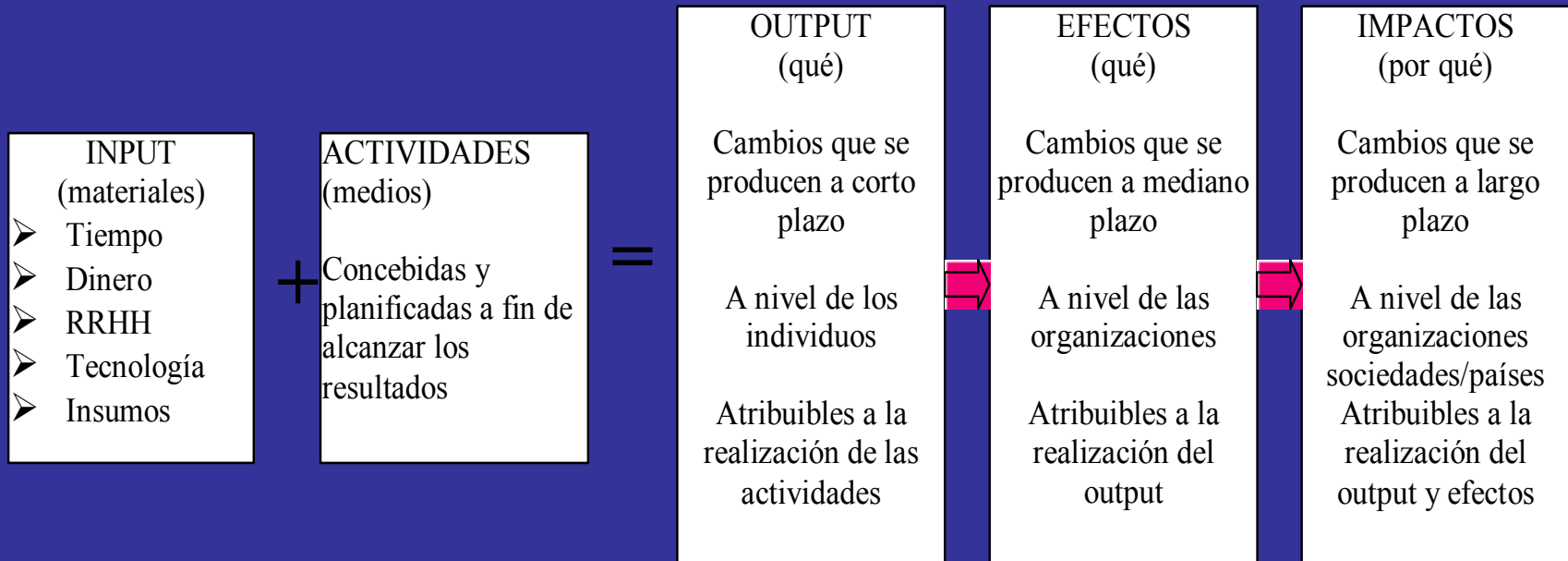

**Es una herramienta útil para la identificación de todos los insumos que requiere el proyecto (INPUTS), las tareas que se deben realizar en él (medios) y los resultados esperados a corto (OUTPUT), mediano (EFECTOS) y largo (IMPACTOS) plazo.**

# Matriz de Marco Lógico

## Cuatro Filas y Cuatro Columnas

	<b>Objetivos</b>	<b>Indicadores</b>	<b>Medios de Verificación</b>	<b>Supuestos</b>
<b>Fin</b>				
<b>Propósito</b>				
<b>Componentes</b>				
<b>Acciones / Actividades</b>	Medios	Costos		

Se trata solamente de reorganizar las actividades según un orden jerárquico, o sea metas, objetivos y productos, que culminen sistemáticamente en el propósito principal del que hemos hablado antes. Creedme.

