

# **EL CGI EN LA GESTIÓN DE LA INVESTIGACIÓN EN LA UNMSM: Organización y Estrategia**

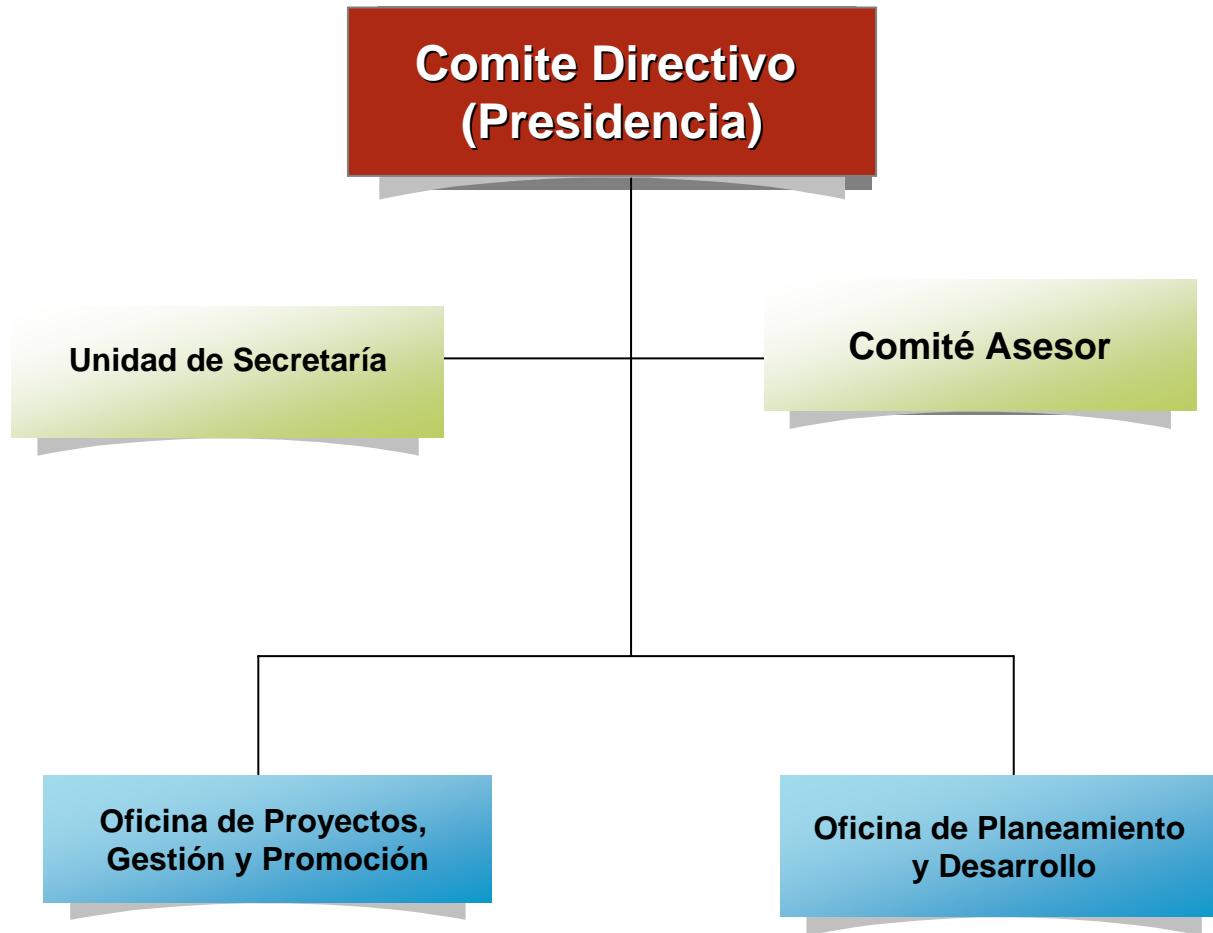

**Consejo de Gestión de la Investigación (CGI)  
Vicerrectorado de Investigación-UNMSM.**

# Organigrama del Consejo de Gestión de la Investigación



## Objetivos fundamentales del CGI



- Gestionar, promover y apoyar la consecución de **financiamiento extra-universitario** (Oficina de Proyectos, Gestión y Promoción).
- Promover **estrategias para el fortalecimiento de la investigación** de la UNMSM (Oficina de Planeamiento y Desarrollo).

# Paradigma de la investigación universitaria



- La investigación, i.e. la búsqueda de la verdad por la comunidad de profesores y estudiantes es la actividad esencial de la universidad:
  - Fuente de conocimiento, tecnología y poder
  - Herramienta docente por excelencia

# Condiciones para la investigación universitaria



- Personal de excelencia
- Alta calidad de estudiantes graduados
- Clima académico favorable
- Facilidades para investigar y enseñar
- Fondos
- Infraestructura
- Organización y estrategia

## Condiciones para competir por recursos externos para investigar



- Crear y/o consolidar grupos de investigación para enfrentar temáticas productivas y/o sociales de relevancia regional y nacional
- Incrementar vínculos con el sector público y privado para la detección de las temáticas más relevantes, presentes y futuras, de ambos sectores.

# Organizándonos para los nuevos retos



## Plan Estratégico VRI 2007-2011

### Objetivo estratégico 2: Planeamiento y gestión estratégica:

“Fortalecer la organización y gestión en la Universidad de redes, **grupos de investigación, comisiones temáticas, programas** y proyectos multidisciplinarios e interdisciplinarios con un orden de prioridades que atienda a las tareas del desarrollo productivo y social del país, armonizando la práctica lectiva académica de los alumnos con las actividades de I+D+i.”

# Organización: Grupos de Investigación

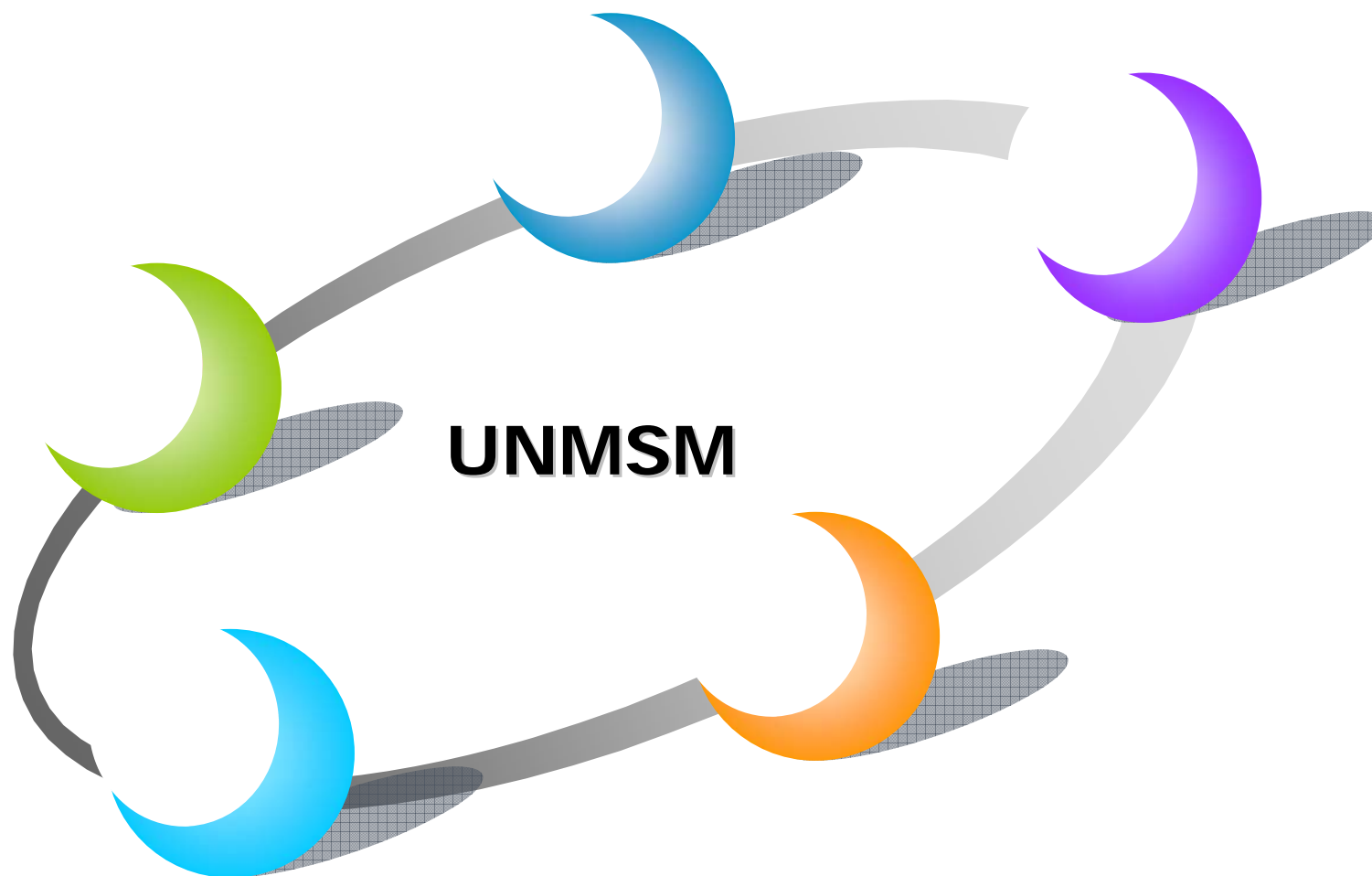

## ¿Qué son?



Consolidación grupal (docentes y estudiantes) de temáticas, objetivos y propósitos continuos y permanentes, definidos y establecidos como proyectos de investigación dentro y de líneas y programas de investigación sancionados institucionalmente.

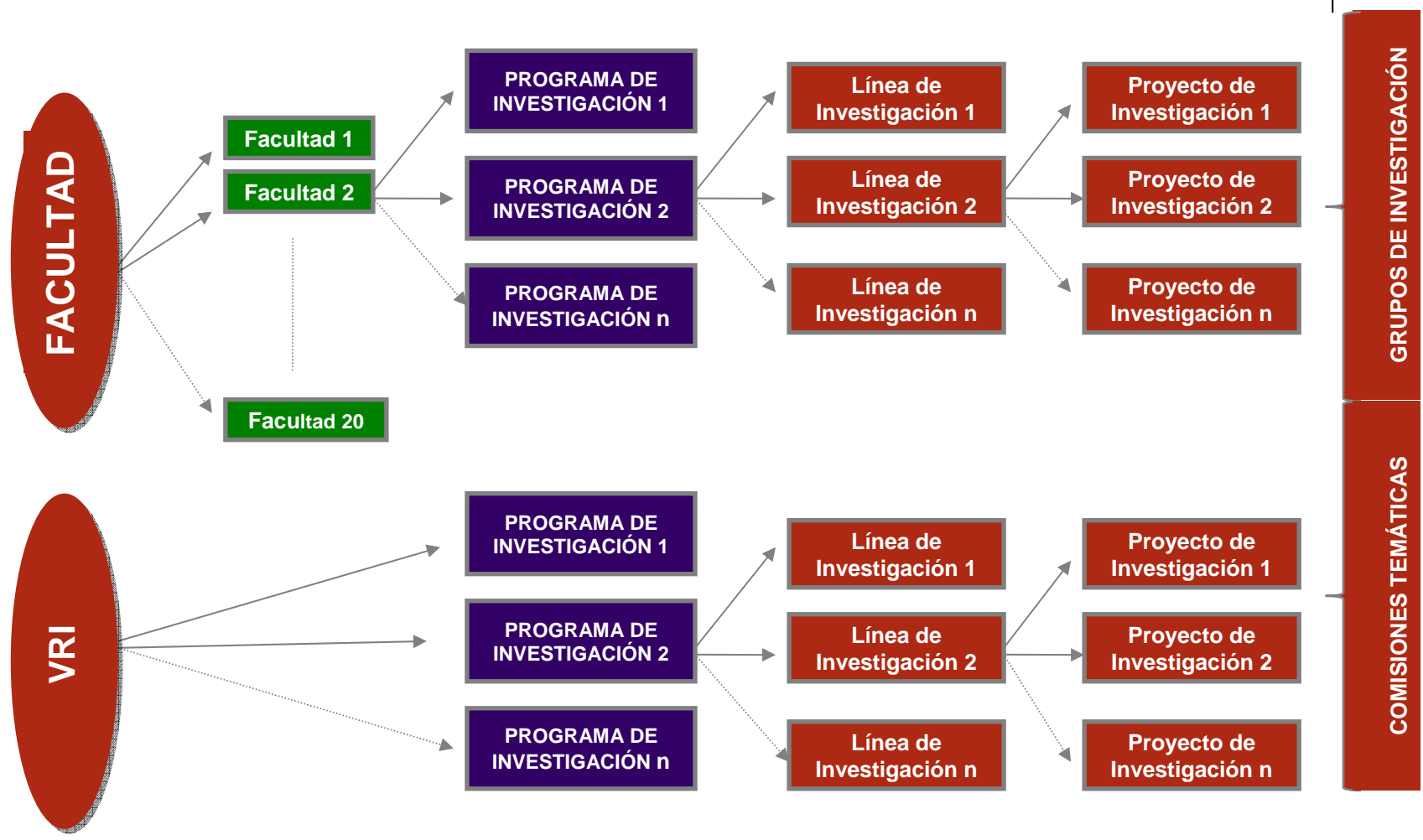

## Justificación para la formación de los GI



- Dificultades en la identificación de las capacidades para investigación
- Limitaciones de la base del RAIS
- Áreas Académicas de la universidad con proyectos mayoritariamente de carácter individual.

## Justificación para la formación de los GI



- Los Programas y Líneas de Investigación por facultades son numerosos y diversos y no permiten identificar alrededor de ellos grupos consistentes de investigadores.
- Muchos de los Programas y Líneas no tienen respaldo académico (publicaciones, proyectos, etc.)

## ¿Qué busca el Grupo de Investigación?



- Ser célula básica para la investigación de las facultades y de la universidad
- Estar conformado por docentes y estudiantes agrupados por propósitos y temáticas de investigación claramente establecidos
- Contar con proyectos de investigación dentro de Programas y Líneas de investigación previamente definidos institucionalmente.

## ¿Qué busca el Grupo de Investigación?



- Integrar y conectar interna y externamente competencias humanas para el desarrollo de la investigación
- Fortalecer el rol del docente-investigador:
  - Disminuir el trabajo aislado del investigador
  - Estimular la creación de semilleros

## Proyección de los GI



- Ser interlocutores válidos del VRI
- Ser pasible de recibir fondos semilla
- Recibir apoyo económico para financiamiento de tesis

## Reconocimiento de los GI



- **Trayectoria en investigación:** Miembros titulares responsables de proyectos en los últimos años
- **Trayectoria de producción científica:** Miembros con producción científica registrada en el RAIS.
- **Aval Institucional:** Contar con reconocimiento de la Unidad de Investigación de la Facultad.

## Reconocimiento de los GI



- **Presencia estudiantil:** Contar con estudiantes de pre y postgrado con proyectos de tesis
- **Plan estratégico:** Contar con plan de estratégico académico y científico de mediano y largo plazo

## Miembros de los GI



- Coordinador
- Investigadores Titulares
- Investigadores Asociados
- Investigadores Invitados
- Asistentes de Investigación

## Estructura



- Organización simple y flexible
- Organizarán por iniciativa propia
- Aceptación expresa de pertenencia
- Reinscripción cada dos años
- Sin obligaciones económicas y laborales por parte de la universidad

# Estrategia: Programas de Investigación



# Programa de Investigación



- El PI aglutina Líneas de Investigación con permanencia en el tiempo y continuidad en la investigación.
- Parte importante de un Plan Estratégico de Investigación, enfrenta las problemáticas más relevantes para el país y su conexión con la comunidad académica internacional.
- La definición de PI lleva implícita el componente de trabajo en equipo.

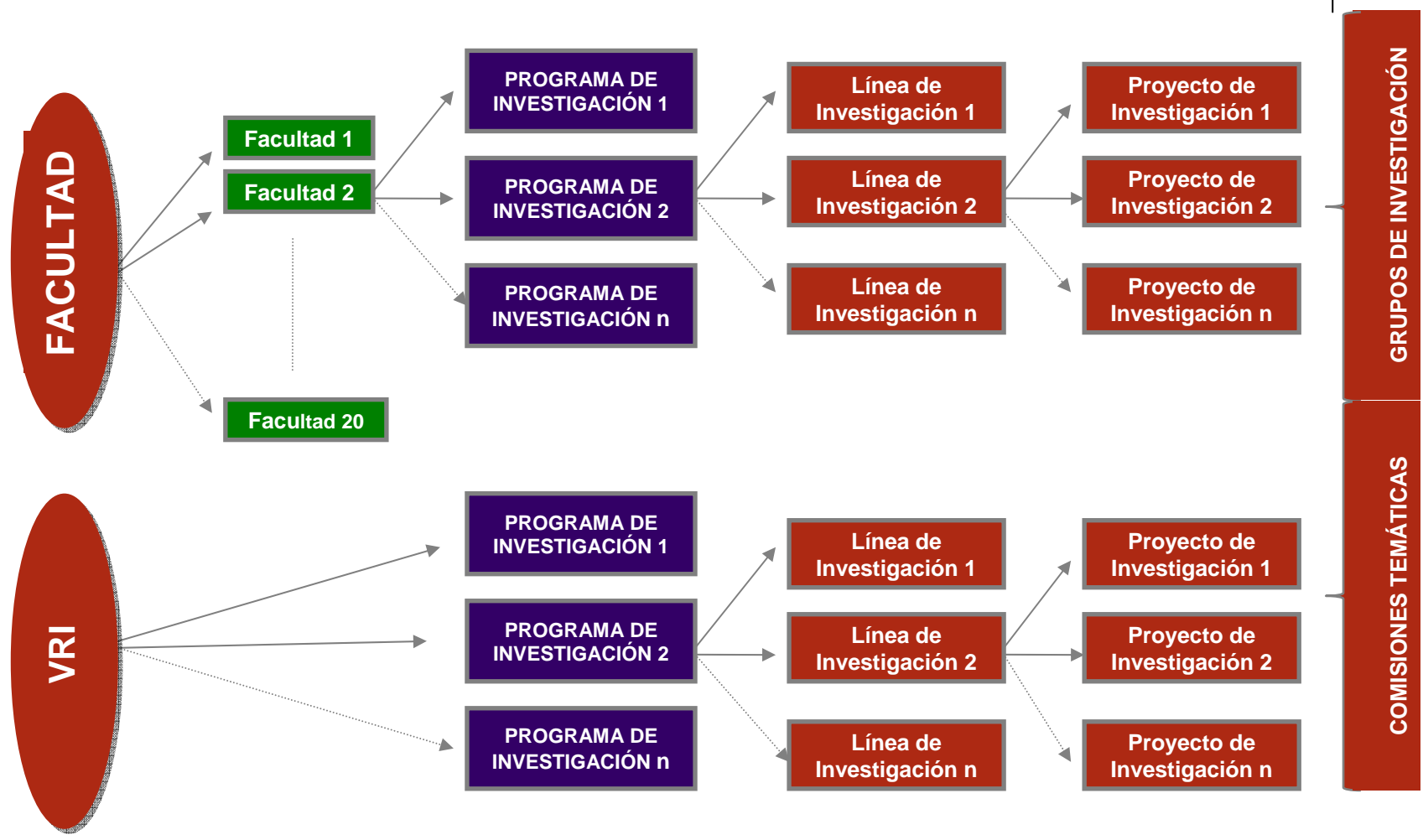

## Criterios de selección de PI



- a) La temática constituye un problema de urgente atención en el país,
- b) Existen recursos humanos en la universidad trabajando alrededor del programa
- c) Existen altas probabilidades de conseguir financiamiento externo a las propuestas de investigación que surjan del programa
- d) Involucra varias áreas académicas de la universidad.

## PI a ser promovidos por el VRI



- Violencia familiar y sexual
- Recursos naturales y medio ambiente
- Educación universitaria en el país
- Biotecnología